

«Το ρήγμα που έδωσε τις σεισμικές δονήσεις δεν έχει τη δυνατότητα να δώσει σεισμό μεγαλύτερο των 6 βαθμών της κλίμακας Ρίχτερ», τονίζει ο καθηγητής Σεισμολογίας του Πανεπιστημίου Αθηνών, κ. Μακρόπουλος

ΤΟ «ΣΜΗΝΟΣ» ΤΩΝ ΔΟΝΗΣΕΩΝ

Ο χάρτης με τα επικίνδυνα ρήγματα στην Αιτωλοακαρνανία

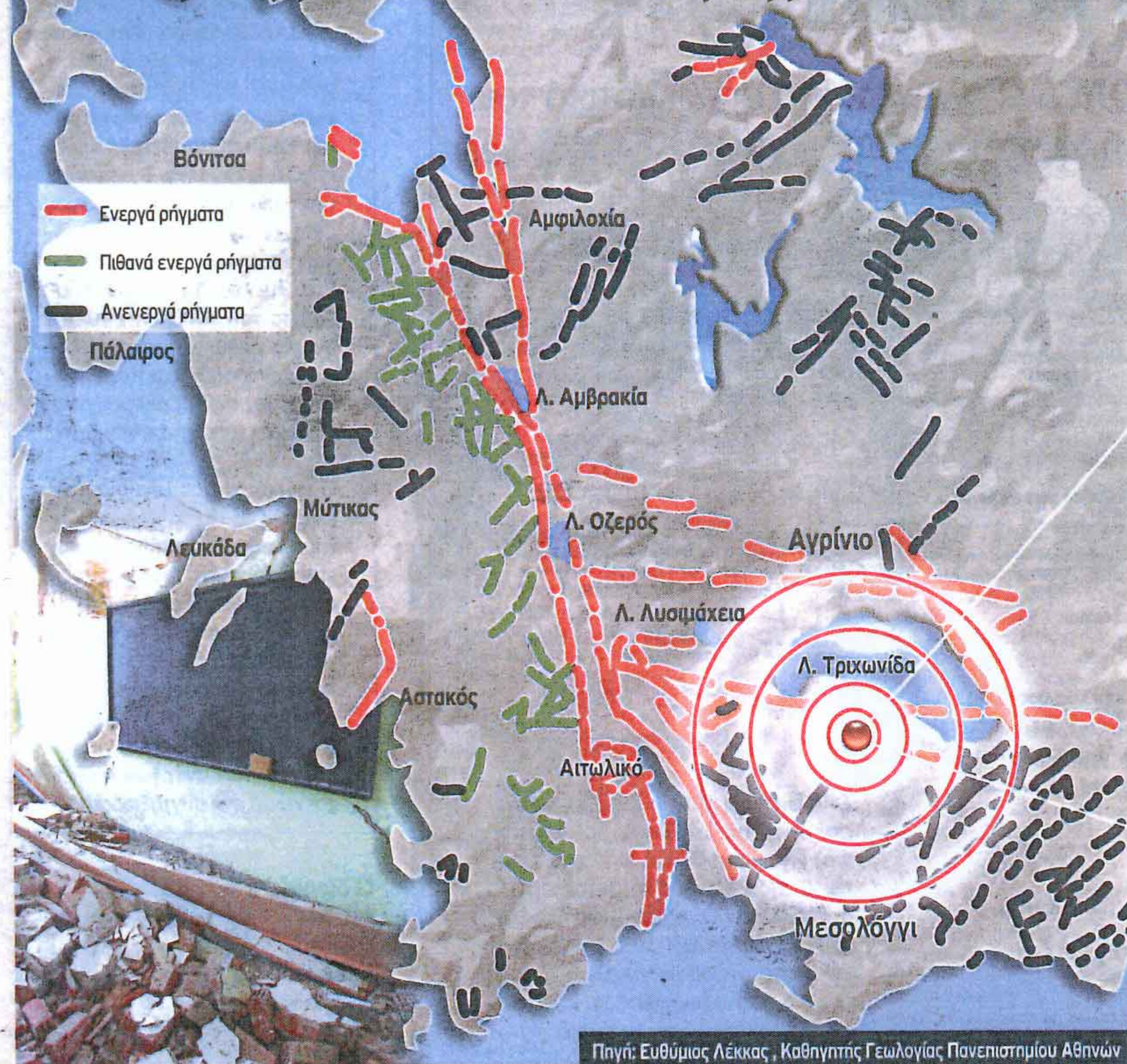

Τα έξι χτυπήματα του Εγκέλαδου

Ωρα	Μέγεθος
▷ 2.27	4,7 R
▷ 6.17	5,4 R
▷ 10.13	5,2 R
▷ 10.14	5,0 R
▷ 10.15	5,4 R
▷ 13.41	5,3 R



Ο καθηγητής Γεωλογίας του Πανεπιστημίου Αθηνών, Ευθύμιος Λέκκας, επισημαίνει ότι η Τριχωνίδα δεν έχει τη σεισμικότητα άλλων περιοχών της Ελλάδας



κτίσματα - Ακατάλληλο το Λύκειο Θέρμου

Όπως λέει ο κ. Σώκος, οι κάτοικοι είναι βέβαιοι ανήσυχοι, συγκεντρώνονται σε ανοιχτούς χώρους και πλατείες, ωστόσο δεν έχουν πανικοβληθεί. Ο ίδιος τονίζει:

«Θα πρέπει να πρυτανεύσει η λογική και όχι ο πανικός. Πρέπει σε κάθε περίπτωση να λαμβάνουμε τα απαραίτητα μέτρα αυτοπροστασίας, όπως το να μη χρησιμοποιούμε ασανσέρ και να στεκόμαστε μακριά από ερειπωμένα κτίρια. Ελπίζουμε, σύμφωνα με αυτά που λένε οι ειδικοί, ότι το φαινόμενο βαίνει προς εκτόνωση».

Σύμφωνα με τον δήμαρχο Θέρμου κ. Θεόδωρο Πορφύρη, τα περισσότερα παλιά αλλά και κάποια καινούργια

σπίτια του οικισμού έχουν υποστεί ρωγμές στην τοιχοποιία, πράγμα όμως που δεν προβληματίζει ιδιαίτερα τους κατοίκους: «Το πρόβλημα που πρέπει να λυθεί σε σύντομο χρονικό διάστημα είναι το θέμα του σχολείου».

Τα παιδιά πρέπει να πάνε στο σχολείο τη Δευτέρα, ενώ σε λίγες μέρες ξεκινούν τις εξετάσεις.

Πιστεύω ότι αύριο (σ.σ. σήμερα) θα έχουμε 12 λυόμενες αίθουσες από τον ΟΣΚ». Το σχολικό κτίριο αποτελείται από δύο πετρόχτιστα τμήματα. Το πρώ-

■ ■ ■
«Θα πρέπει να πρυτανεύσει η λογική και όχι ο πανικός», τονίζει ο νομάρχης Αιτωλοακαρνανίας κ. Θύμιος Σώκος

το είχε κατασκευαστεί το 1926 και το δεύτερο το 1970.

Όπως λέει ο κ. Πορφύρης, μετά τους σεισμούς του 1956 είχε ενισχυθεί με μπετόν γύρω από το τοίχιο, κάτω από τα κεραμίδια. Ωστόσο, οι χτεσινοί σεισμοί προκάλεσαν πολύ σοβαρά ρήγματα: «Εάν είχε γίνει ο σεισμός σε μέρα που λειτουργούσε το σχολείο, οι συνέπειες θα ήταν πολύ σοβαρές», σημειώνει ο δήμαρχος Θέρμου. Σύμφωνα με τον ίδιο, οι κάτοικοι της περιοχής διατηρούν την ψυχραιμία τους.

ΑΡΓΥΡΩ ΛΥΤΡΑ

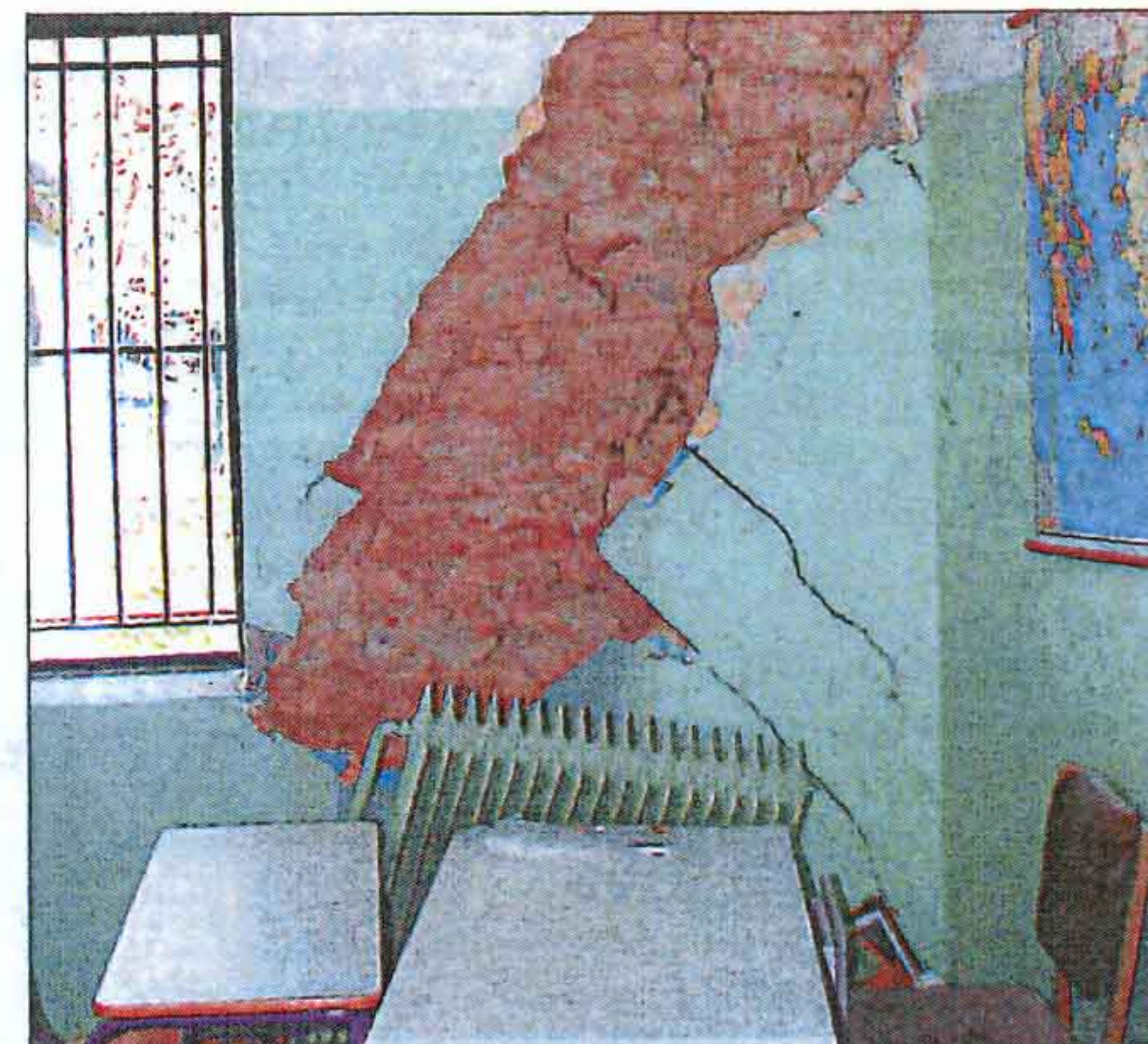

Ακατάλληλο για να στεγάσει τους μαθητές είναι το πετρόχτιστο κτίριο του Γυμνασίου και Λυκείου Θέρμου